WG Zimmer für 1 Semester (Februar bis Juli/August 2019)

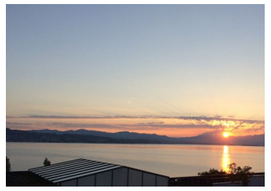

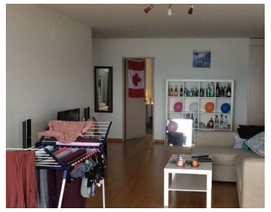

Da Sarah ihr 4. Semester im Ausland verbringt suchen wir jemand, der ihr WG-Zimmer für ein Semester (Februar bis Juli/August) übernimmt. Gesucht wird ein cooles, unkompliziertes WG-Gspändli, das Wert auf Ordnung und Sauberkeit legt. Wenn du gelegentliche, gemeinsame Abendessen und gute Gespräche schätzt, dich aber auch mal zum Lernen oder einfach zurückziehen möchtest, bist du bei uns richtig. Freuen würden wir uns über eine Mitbewohnerin, die eine WG sucht, um Freundschaften aufzubauen und das Zimmer nicht als Mittel zum Zweck sieht.

Das Zimmer ist ca. 16 m2 gross, ruhig gelegen, möbliert, WLAN in der ganzen Wohnung, Mitbenutzung von Wohnzimmer, Küche, Balkon, Bad und Kellerabteil, Bad und WC ist getrennt, Garagenparkplatz kann angemietet werden. Zusätzlich kann die Dachterrasse mitbenützt werden.

079 555 76 49
079 555 76 49
079 555 76 49
079 555 76 49
079 555 76 49
079 555 76 49
079 555 76 49
079 555 76 49
079 555 76 49
079 555 76 49
079 555 76 49
079 555 76 49
079 555 76 49
079 555 76 49
079 555 76 49
079 555 76 49
079 555 76 49
079 555 76 49
079 555 76 49
079 555 76 49
079 555 76 49
079 555 76 49
079 555 76 49
079 555 76 49
079 555 76 49
079 555 76 49
079 555 76 49
079 555 76 49
079 555 76 49
079 555 76 49
079 555 76 49